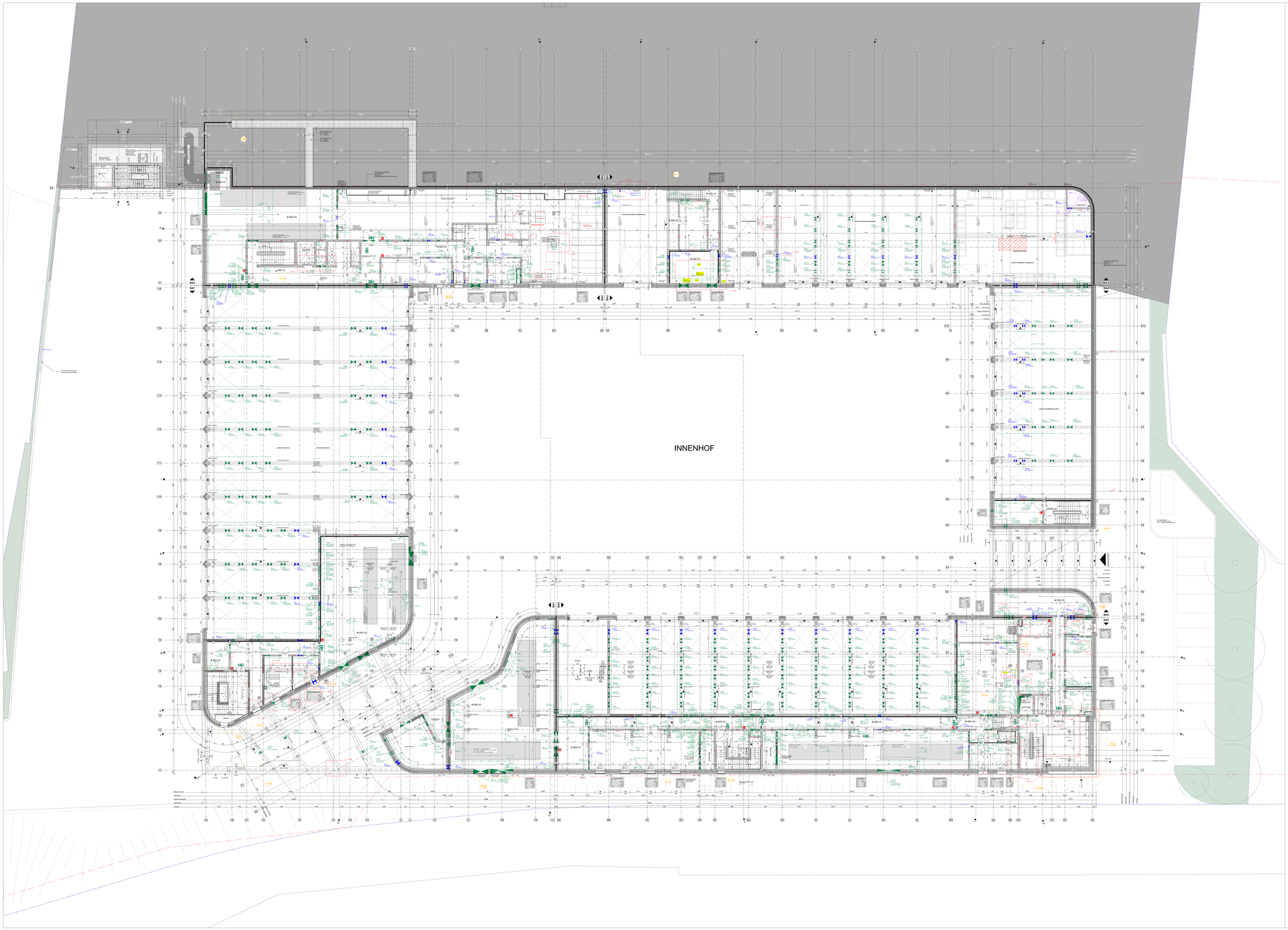

AUSFÜHRUNGSHINWEISE

DIESER PLAN GILT NUR IN VERBINDUNG MIT DEN ENTSPRECHENDEN SCHNITTEN, ANSICHTEN UND DETAILPLÄNEN DES ARCHITEKTEN SOWIE UNTER BEACHTUNG ALLER NACHSTEHENDEN AUSFÜHRUNGSHINWEISE.

1. MAßE SIND AM BAU ZU ÜBERPRÜFEN BEI UNSTIMMIGKEITEN SIND BAULEITUNG UND ARCHITEKT SOFORT ZU INFORMIEREN!
2. HINWEISE ZU DETAILPLÄNEN SIND ZU BEACHTEN.
3. ANKERSCHIENEN, EINBAUTEILE UND EMBAUDETAILS FÜR LEERROHRE, BLITZABLEITER, AUFZÜGE, NATURSTEIN- UND METALLBEKLEIDUNGEN, HAUSTECHNINSTALLATIONEN, FASSADE, ETC., SOWIE GERÄTEFLÄCHENSTÜTZE SIND DEN JEWEILIGEN WERK- BZW. MONTAGEPLÄNEN DER FACHPLANER BZW. AUSFÜHRENDEN FIRMEN ZU ENTNEHMEN.
4. BEI ALLEN DECKENANSCHLÜSSEN VON NICHTTRAGENDEN WÄNDEN SIND DIE ZU ERWARTENDEN DECKENDURCHBIEGUNGEN NACH ANGABE DES STATIKERS ZU BERÜCKSICHTIGEN
5. ANSCHLÜSSE MAUERWERK NACH ANGABE STATIKER.

LEGENDE

SCHRAFFUREN

- Bestand
- Stahlbeton
- Mauerwerk
- Betonfertigteil
- GK-Ständ
- Dämmung weich
- Dämmung hart
- Holz Element

ZEICHEN

- Fluchtweg
- Feuerlöscher
- Heizkreisler
- Verdeckte Kanten

ABKÜRZUNGEN

AN	Aufdampfen	NQ	Nichtquerlast
AS	Anschlagsöse	NR	Nichtrostend
BA	Brandschutz	MK	Metallkeramik
BG	Bodengleich	OK	Oberkante
BGT	Bodengleiche Tür		
BHT	Brandschutztür Rahmen gem. ist DIN18	Ra	Rolladenkasten
BP	Bodenplatte	RBH	Rolladenbedienung
C	Ca.	RK	Rohrkanal
DA	Dachaufsatz	RKL	Rohrkleinverteilung
DB	Deckenbalkenhaltuch	RS	Regelstahlrohr
DF	Dachfenster		
F	Fliesen	SB	Sickerbeton
FFB	Fertigfußboden		
FT	Fertigtelleranch	LV	Lüftung
		LG	Lüftungsgitter
H	HKLS	LS	Lüftungsschacht
HK	Heizkreisverteilerkasten	LD	Lüftung
	Heizkörper (Lange Höhe, Tiefe, Höhe/Breite)	VL	Vorlaufleitung
W	Wandheizung		
LB	Lichte Breite	WD	Wandaufdeckhaltuch
LH	Lichte Höhe	WG	Wandschiffbl
LD	Lichte Öffnung	WU	Wasserdurchdrückbalg
LM	Lichtmaß		

ÄNDERUNGSHINWEIS

- Änderungsbereich
- Änderungsbereich
- Änderungsbereich

HÖHENKOTEN

- OKFFB OKRD / OKBP
- OKFFB im Schnitt
- OKRD / OKBP im Schnitt

DETAILVERWEIS

- Detail

RAUMSTEMPEL

1.02.0001	Raumnummer
NRF/BGF	Raumname
NGF m²	Nettogrundfläche
Lichte m	Lichte Raumhöhe
B	Bodenbelag
W	Wandbelag
DE	Deckenbelag
	Heizkörper

TÜRSTEMPEL

T_27.0.01.00.1_1	Türnummer
CQ-RS	Brandschutzanforderung
R_w 27dB	Schallschutzanforderungen
	Schallschutzklasse
	eingebauter Zuziehtür

BRANDSCHUTZ

RWA	Rauch- und Wärmeabzugs-anlage
D	Architektbefand
F	Feuerwiderstandsstand
RS	rauchdicht und selbstschließend
BM	Brandmelder
BS	Brandschutzbeset
S / RS	Rauchschaltung
HK / FBS	hochfliehhemmend
S / FBS	Rauchschutzend

DURCHBRÜCHE

- BD = Bodendurchbruch
- DD = Deckendurchbruch
- WD = Wanddurchbruch b x h
- HS = Handschlitz b x t
- KB = Kernbohrung Ø

OBERFLÄCHEN (Genauere Informationen sind aus den Übersichtsplänen zu entnehmen.)

BODENBELÄGE

AB	Asphalt
BEL	Bodenbelag
BSA	Betonsockelleiste
ZUBI	Doppelboden
E	Estrich
FL	Fliesen
FLG	Fliesen Großformat
KBU	Kanalrohr
P	Parkett
P-L	Parkett
PVC	Kunststoff
RGO	Rollrasen
SOK	Sockelleiste
SPA	Sportplatz
SPH	Sportplatz
TEX	Textilbelag
TRA	Trittschallschutz, Kryptogen etc.)

WANDBELÄGE

AN	Anstrich
BEL	Wandbelag
FL	Fliesen
PU	Putz
	(Kalkzement-, Gipsputz etc.)
RPU	Rollputz
SIP	Silikatputz
SOK	Sockelleiste
TAP	Tapete
	Tapete, Gewebe, Glasfaser, Raufaser etc.)

DECKENBELÄGE

AHD	Abhängedecke
	(Gipskarton, Gipsfaser, gelochte / geflämmte Gk (Acoustic, Lamphit, etc.)
AB	Asphalt
DB	Deckenbelag
DF	Deckenfarbe
PU	Putz
	(Kalkzement-, Gipsputz etc.)
RSH	Rohrdecke
SIP	Silikatputz
SOK	Sockelleiste
TAP	Tapete
	Tapete, Gewebe, Glasfaser, Raufaser etc.)

GEGICHSHÖHE

BRÜSTUNGSHÖHE

TÜRHÖHEN

Planstand zur Abstimmung 19.02.2026

Index	Datum	Nr.	Änderung	gez.
		0192	Planfortschreibung	Uwe Strittmatter
b	29.05.2026	0187	Planfortschreibung	Uwe Strittmatter
		0186	Planfortschreibung	Uwe Strittmatter
a	12.01.2026	0136	Planfortschreibung	Dawid Kirchhoff
0	29.08.2025	0059	Anlage zum LV Rohbau	Dawid Kirchhoff

Fachplaner	Name	E-mail	Telefon
TGA	TEN Ingenieure	2063-fw-luedenscheid@ten.de	0241-9675-182
Tragwerksplanung	IngenieurGruppe Bauen	joachim.diemer@ingenieurgruppe-bauen.de	0721-82-99-411
Freiarralagen LP1-5	Riespel Schirmer Landschaftsarchitektur	mr@landschaftsarchitekt.de	02421-54-246
Freiarralagen LP5-9	Andreas Mark-Dammrich Landschaftsarchitekt	buero@mark-dammrich.de	0221-53-47-92-42
Bauphysik	ISRW Dr. Ing. Klapdor	prasel@isrw-klapdor.de	0211-41-85-56-0
Brandschutz	Ingenieurbüro Leiermann	info@ib-brandschutz.de	02133-53-10-30-1

Plancode

1108_05_XY_AR_BFM_XY_ÜB_Z1_0004_b_P_Grundriss Übersicht ZG

Plkto

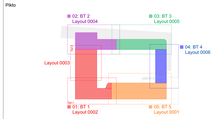

Planinhalt Norden

Projektname

Neubau Hauptamtliche
Feuer- und Rettungswache Lüdenscheid
Wiesenstraße / Altenaer Str.
58507 Lüdenscheid

Projekt-Nr.

1108
Gemarkung: Lüdenscheid-Stadt
Flur: 047
Flurstücke: 85

Bauherr

Zentrale Gebäudewirtschaft Stadt Lüdenscheid
Gustav-Adolf-Straße 4
58507 Lüdenscheid
Fax 02351 / 17-1720

Stadt Lüdenscheid

Generalplaner

BFM Architekten
Unter den Ulmen 106
50968 Köln
357@bfm-architektur.de
Tel. 0221 / 888 837-0

B F M ARCHITEKTEN

Entwurfsverfasser

BFM Architekten
Unter den Ulmen 106
50968 Köln
357@bfm-architektur.de
Tel. 0221 / 888 837-0

B F M ARCHITEKTEN

Objektplanung / Planersteller

BFM Architekten
Unter den Ulmen 106
50968 Köln
357@bfm-architektur.de
Tel. 0221 / 888 837-0

B F M ARCHITEKTEN

Leistungsphase: AUSFÜHRUNGSPLANUNG

OKFF ±0,00
ü.NN +390,50 m

Maßstab: 1:50

Gez. JS
Gepr. US

Planinhalt: Grundriss Übersicht ZG

Format: 4000 / 2500

Plotdatum: 29.05.2026

PROJEKT	PHASE	GEBÄUDE	ERSTELLER	VERFASSER	PLAN-INHALT	PLAN-ART	EBENE	NUMMER	INDEX	PLAN-STATUS
1108	05	XY	AR	BFM	XY	ÜB	Z1	0004	b	P